



Ministero della Salute

Dipartimento della Salute Umana, della Salute Animale, dell'Ecosistema (One Health) e dei Rapporti internazionali
Direzione Generale della Salute Animale - Ufficio 3 ex DGSAF
Sanità animale e gestione operativa del Centro nazionale di lotta ed emergenza contro
le malattie animali e unità centrale di crisi

Peste Suina Africana: casi di infezione nei suini selvatici e focolai nei domestici verificatisi nelle Regioni Piemonte, Liguria, Lazio, Calabria, Campania, Lombardia, Emilia-Romagna e Toscana e notificati alla Commissione Europea – aggiornamento, 9 ottobre 2024.

La reportistica riassume quanto specificato in oggetto relativamente alla situazione epidemiologica da virus della PSA nei suini domestici (PSA) e selvatici (PSAWB). Nella **Fig. 1** vengono in **a)** elencate le frequenze assolute di PSA e PSAWB nonché l'incremento assoluto verificatosi nell'ultima settimana, in **b)** e **c)** viene riportato graficamente il dato per Provincia e per anno di conferma dei casi e dei focolai, rispettivamente. La frequenza assoluta di PSAWB verificatisi nel Cluster del Nord-Ovest, viene mostrata nella serie storica **Fig. 2 (barre)**, assieme alla cumulata da inizio epidemia (**curva**). La **Tab. 1** elenca per Provincia le frequenze assolute di PSAWB, insieme alla frequenza di ritrovati morti e la relativa prevalenza. Relativamente al Cluster del Nord-Ovest, la **Fig. 3** rappresenta in **a)** e elenca in **b)** i comuni interessati dall'infezione nel selvatico. La **Tab. 2** elenca le Provincie colpite da PSA e le rispettive numerosità di esposti, casi, morti ed abbattuti.

a)

Regione	focolai PSA domestici	casi PSAWB selvatici
7/01/21 – 9/10/24 (3/10/24 – 9/10/24)		
Piemonte	8	662
Liguria	0	1030
Lazio	1	95
Calabria	6	17
Campania	0	73
Lombardia	29	252 (+2)
Emilia-Romagna	1	329
Toscana	0	7
Totale	45	2465 (+2)

c)

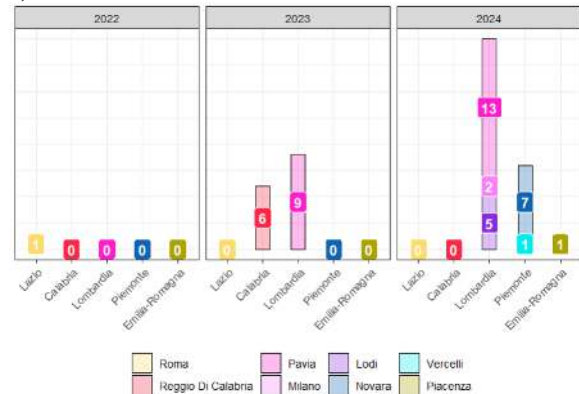

b)

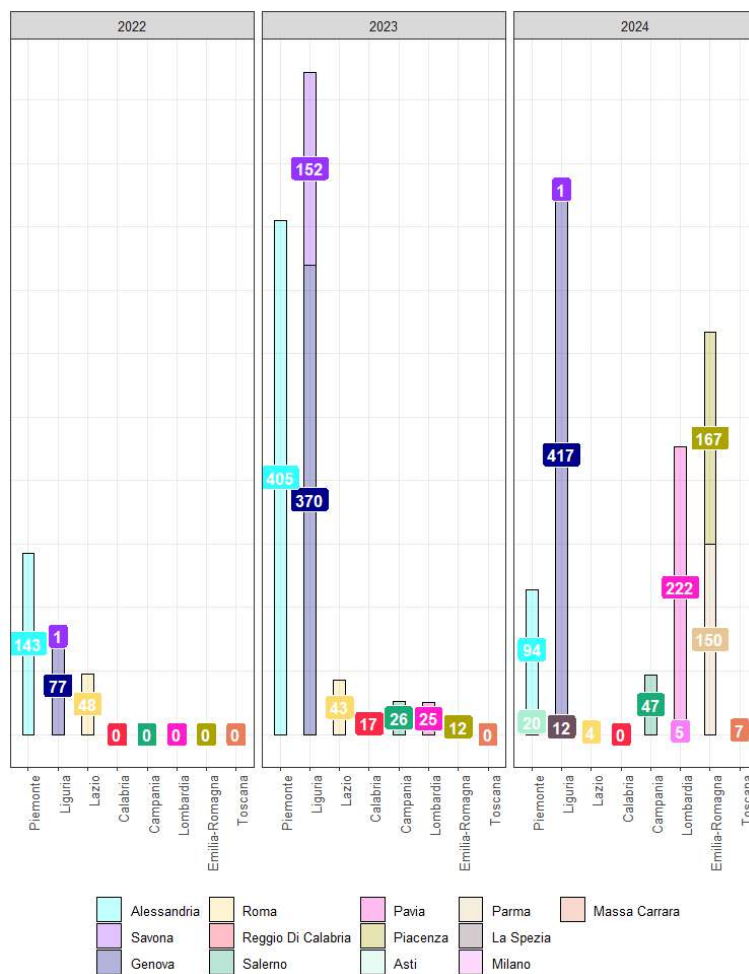

Fig. 1: a) frequenza assoluta da inizio epidemia di focolai PSA e casi PSAWB notificati alla UE tramite ADIS e rispettivo incremento assoluto di notificati nel periodo compreso tra 3 e 9 ottobre 2024, verificatisi sul territorio nazionale, per Regione, b) numero di casi PSAWB, per Provincia e anno e c) numero di focolai PSA domestici, per Provincia e anno.

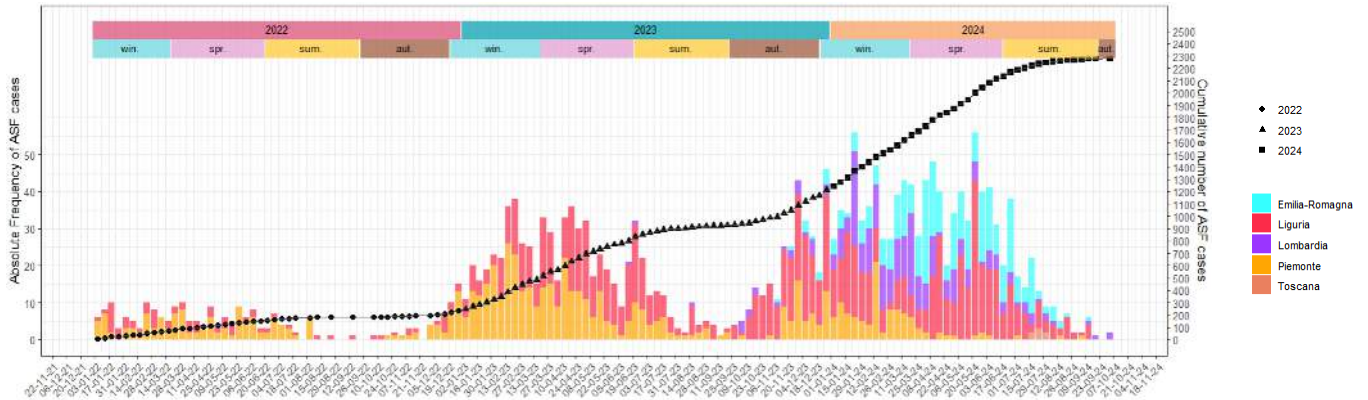
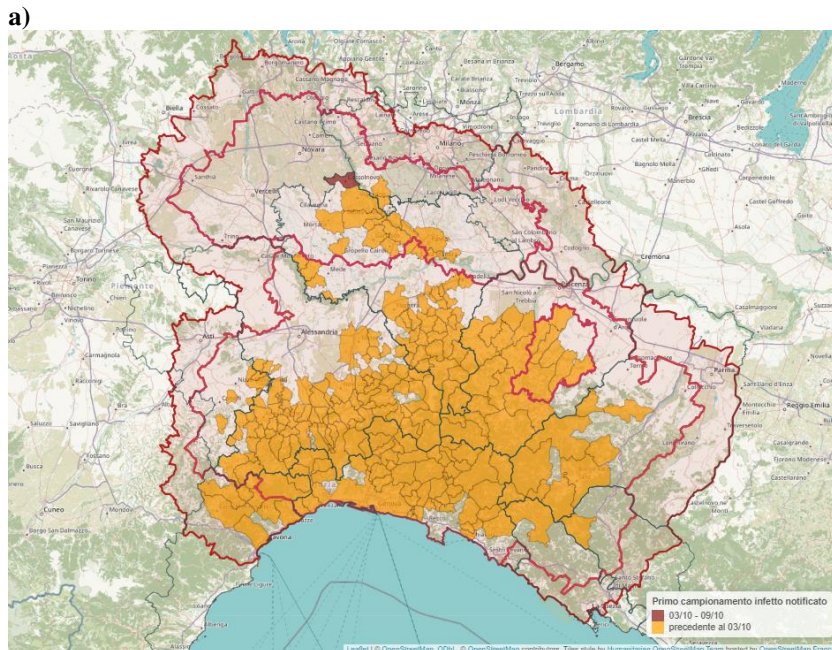

Fig. 2: serie storica della frequenza assoluta settimanale dei casi PSAWB per Regione e frequenza cumulata di casi nel Cluster del Nord-Ovest.

Regione	Provincia	casi (morti e abbattuti)	trovati morti	casi (morti e abbattuti)	trovati morti
		da inizio epidemia	da inizio epidemia	03/10 – 09/10	03/10 – 09/10
		<i>n</i>	<i>n</i> (%)	<i>n</i>	<i>n</i> (%)
<i>Piemonte</i>	Alessandria	642	470 (73.21)	0	0
	Asti	20	9 (45)	0	0
<i>Liguria</i>	Genova	864	780 (90.28)	0	0
	Savona	154	154 (100)	0	0
	La Spezia	12	11 (91.67)	0	0
<i>Lombardia</i>	Pavia	247	175 (70.85)	2	0
	Milano	5	2 (40)	0	0
<i>Emilia-Romagna</i>	Piacenza	179	156 (87.15)	0	0
	Parma	150	131 (87.33)	0	0
<i>Toscana</i>	Massa Carrara	7	7 (100)	0	0
Totale		2280	1895 (83.11)	2	0

Tab. 1: frequenza assoluta di PSAWB e frequenza assoluta e relativa percentuale dei trovati morti per Provincia, notificati alla UE tramite ADIS nel periodo specificato nel Cluster del Nord-Ovest.



b) Comuni il cui primo caso notificato alla UE tramite ADIS è stato registrato tra il 03/10 – 09/10:

- Cassolnovo (PV)

Fig. 3: a) comuni nel Cluster del Nord-Ovest il cui primo campionamento positivo è stato notificati alla UE tramite ADIS nel periodo compreso tra il 3/10 e il 9/10 (rosso) e dei comuni in cui già ricadeva almeno un caso prima del 3/10 (arancione), i tracciati in rosso delimitano le Zone di Restrizione I e II e III aggiornati all'ultima modifica del Regolamento di esecuzione (UE) 2023/594, b) elenco dei comuni infetti nel periodo specificato; l'elenco dei comuni interessati da inizio epidemia, ricadenti nelle Regioni Piemonte, Liguria, Lombardia, Emilia-Romagna e Toscana, è riportato nei Regolamenti di modifica dell'allegato I del Regolamento di esecuzione (UE) 2023/594 che stabilisce misure speciali di controllo delle malattie per la peste suina africana, che vengono periodicamente pubblicati in esito all'evoluzione della situazione epidemiologica europea che determina la modifica delle Zone di Restrizione PSA.

Regione	Provincia	n esposti	n casi (% morti)	n abbattuti
<i>Lazio</i>	Roma	9	2 (100)	7
<i>Calabria</i>	Reggio Di Calabria	559	413 (79.4)	231
<i>Lombardia</i>	Pavia	81889	12931 (2.2)	81610
	Milano	706	638 (10.7)	638
	Lodi	12091	10619 (0.1)	12080
<i>Piemonte</i>	Novara	23477	105 (100)	23372
	Vercelli	148	6 (100)	142
<i>Emilia-Romagna</i>	Piacenza	781	43 (18.6)	773
<i>Totale</i>		<i>119660</i>	<i>24757 (3.3)</i>	<i>118853</i>

Si segnala 1 focolaio di PSA Genotipo 2 nella Regione Sardegna confermato in data 20 settembre 2023

Tab. 2: frequenza assoluta di esposti i.e. somma di morti e abbattuti, casi (% di morti) e abbattuti, per Provincia coinvolti da focolai PSA nel domestico.